

รายงานผลการดำเนินงานโครงการพิเศษ ปีงบประมาณ ๒๕๖๔ รอบ ๑๒ เดือน

(ตุลาคม ๒๕๖๓ – กันยายน ๒๕๖๔)

ศูนย์วิจัยและพัฒนาการเกษตรหรือเสาะ สำนักวิจัยและพัฒนาการเกษตรเขตที่ ๘ กรมวิชาการเกษตร

๑. โครงการฟาร์มตัวอย่างในพระราชดำริฯ จำนวน ๒ โครงการ ได้แก่

๑.๑ โครงการฟาร์มตัวอย่างอันเนื่องมาจากพระราชดำริฯ บ้านสะเนะ

๑.๑.๑ ความเป็นมา

เนื่องจากสภาพพื้นที่ของโครงการฟาร์มตัวอย่างดั้งเดิมเป็นที่ราบลุ่มสลับเนินเขาสูง ติดกับแม่น้ำสายบุรี มีลักษณะเป็นทุ่งหญ้าสลับกับไม้ยืนต้น โดยมีผู้ใหญ่บ้าน นายสระรี มะดีเยาะ ซึ่งอยากให้ประชากรมีรายได้ที่ดีขึ้น จึงได้ปรึกษา พันเอก อรรถพร โปสุวรรณ จากนั้นท่านได้เดินทางไปตรวจพื้นที่ สาธารณะประโยชน์ บ้านสะเนะ ม.๑ ต.เรียง อ.รือเสาะ จ.นราธิวาส ว่าเหมาะสมที่จะเป็นฟาร์มตัวอย่าง และได้ประสานเป็นขั้นตอนต่อไป

เมื่อวันที่ ๑๖ พฤษภาคม ๒๕๔๗ รองสมุหราชองครักษ์ พล.อ. ณ พล บุญทับ พร้อมด้วย คุณ สหัส บุญญาวิวัฒน์ ผู้ช่วยเลขาธิการพระราชวัง ฝ่ายกิจกรรมพิเศษและคณะ ได้เดินทางไปตรวจสอบสภาพพื้นที่ ๓๐๐ ไร่ เมื่อวันที่ ๒๕ มิถุนายน ๒๕๔๗ คุณ สหัส บุญญาวิวัฒน์ ผู้ช่วยเลขาธิการพระราชวัง ฝ่ายกิจกรรมพิเศษ พร้อมด้วย คณะแม่ทัพภาค ๔ พลโท พิศาล รัตนวงศิริ และเจ้าหน้าที่ได้เดินทางไปตรวจสอบสภาพพื้นที่สาธารณะประโยชน์ บ้านสะเนะ ต.เรียง อ.รือเสาะ จ.นราธิวาส ขนาดพื้นที่ ๓๐๐ ไร่ และขอให้หน่วยงานทหารพัฒนาช่วยดำเนินการปรับพื้นที่จัดทำฟาร์มตัวอย่างตามพระราชดำริ ประมาณ ๑๒๐ ไร่ เพื่อให้สามารถปลูกพืชต่างๆได้

๑.๒ โครงการฟาร์มตัวอย่างตามพระราชดำริบ้านป่าไผ่

๑.๒.๑ ความเป็นมา

ด้วยสมเด็จพระนางเจ้าฯ พระบรมราชินีนาถ ทรงห่วงใยราษฎรผู้บริสุทธิ์ที่ประสบเหตุการณ์ก่อความไม่สงบใน ๓ จังหวัดชายแดนภาคใต้ โดยเฉพาะในเขตพื้นที่ตำบลตันหยงลิมอ อำเภอระแงง จังหวัดนราธิวาส ซึ่งมีแนวโน้มจะทวีความรุนแรงมากขึ้น ดังกรณีทหารอุกฉกรรกรรมและการสังหารชีวิตนาวิกโยธิน ๒ นาย ณ บ้านตันหยงลิมอ เมื่อปลายเดือนกันยายน ๒๕๔๘ ที่ผ่านมา ปัจจุบันราษฎรผู้บริสุทธิ์ในหมู่บ้านลาลู บ้านทุ่งขมิ้น บ้านลูกเขา บ้านป่าไผ่ และบ้านจุฬารัตน์ ๕ อำเภอระแงง ต่างมีความหวาดกลัวภัยอันตราย ไม่กล้าเดินทาง ออกนอกหมู่บ้าน เพื่อประกอบอาชีพทำสวนยางและเก็บผลไม้นอกจากนั้นผู้ก่อการร้ายยังได้ใช้อาวุธ สงครามมาทำการยิงข่มขู่ ราษฎรรอบๆ ที่ตั้งหมู่บ้านจนเป็นสาเหตุให้ราษฎรผู้บริสุทธิ์อพยพย้ายถิ่นฐานออกนอกหมู่บ้าน ทั้งพื้นที่ทำกินและบ้านเรือนให้รกร้างว่างเปล่า ผู้ก่อการร้ายได้บุกเข้ามาเผาบ้านของราษฎรได้ ได้รับความเสียหาย ความทราบถึงพระเนตรพระกรรณ สมเด็จพระนางเจ้าฯ พระบรมราชินีนาถ จึงมีพระราชเสาวนีย์ให้กรมราชองครักษ์ ทำการสำรวจพื้นที่ซึ่งเป็นที่ดินสาธารณะ เพื่อนำมาจัดทำฟาร์มตัวอย่างให้ราษฎรใช้เป็นสถานที่ประกอบอาชีพทำการเกษตรเป็นส่วนรวม โดยมีเจ้าหน้าที่เข้าไปให้ความคุ้มครอง ดูแลความปลอดภัย และให้ความรู้ทางด้านเกษตร ปศุสัตว์ และการประมง อย่างถูกหลักวิชาการ คณะทำงานกองงานในพระองค์ได้ทำการสำรวจพื้นที่แล้วพบว่า วิทยาลัยเกษตรและเทคโนโลยีนราธิวาส มีพื้นที่ดินว่างเปล่าอยู่แปลงหนึ่งที่ยังไม่ได้ใช้ประโยชน์ที่ดินดังกล่าวอยู่ใกล้โรงเรียนบ้านป่าไผ่ หมู่ที่ ๕ ตำบลตันหยงลิมอ พื้นที่ประมาณ ๒๐๐ ไร่ สามารถนำมาจัดทำโครงการดังกล่าวได้ และสอดคล้องกับการศึกษาของวิทยาลัยเกษตรและเทคโนโลยีนราธิวาสในอนาคต

๒. การสนองพระราชดำริ/การเข้าร่วมโครงการของกรมวิชาการเกษตร

หน่วยงานกรมวิชาการเกษตร เป็นหน่วยงานร่วมดำเนินการ รับผิดชอบงานด้านพืชและเห็ด สนับสนุนการวิจัยพันธุ์พืชที่เหมาะสมกับพื้นที่โครงการฯ จัดหาพันธุ์พืชมาสนับสนุนเพื่อวางแผนการผลิตและการตลาดให้สอดคล้องกับความต้องการของชุมชน และให้คำปรึกษา แนะนำ การปลูกพืชและการเพาะเห็ด

๓. วัตถุประสงค์ของโครงการ

๓.๑ วัตถุประสงค์ทั่วไปของโครงการ

- ๓.๑.๑ เพื่อเป็นแหล่งจ้างงานของเกษตรกรในพื้นที่
- ๓.๑.๒ เพื่อเป็นแหล่งผลิตอาหารของชุมชน
- ๓.๑.๓ เพื่อเป็นแหล่งศึกษาและถ่ายทอดเทคโนโลยีสำหรับเกษตรกรและผู้เยี่ยมชม

๓.๒ วัตถุประสงค์เฉพาะในส่วนของงานวิชาการเกษตร (กรมวิชาการเกษตร)

เพื่อเพิ่มประสิทธิภาพการผลิตพืช ผลิตพืชปลอดภัยจากสารพิษ เป็นแหล่งเรียนรู้ศึกษาดูงานด้านการผลิตพืช รวมถึงการเพาะเห็ด และขยายผลความสำเร็จไปสู่เกษตรกร

๔ พื้นที่เป้าหมาย

๔.๑ พื้นที่เป้าหมายของโครงการ

๔.๑.๑ โครงการฟาร์มตัวอย่างอันเนื่องมาจากพระราชดำริฯ บ้านสะแนะ ม.๑ ตำบลเรียง อำเภอรือเสาะ จังหวัดนราธิวาส

๔.๑.๒ โครงการฟาร์มตัวอย่างอันเนื่องมาจากพระราชดำริฯ บ้านป่าไผ่ หมู่ที่ ๕ ตำบลตันหยงลิมอ อำเภอระแงะ จังหวัดนราธิวาส

๔.๒ พื้นที่เป้าหมายของงานวิชาการเกษตร (กรมวิชาการเกษตร)

- กิจกรรมการผลิตพืชภายในแปลงสาธิตของฟาร์มตัวอย่างฯ

๕ หน่วยงานที่รับผิดชอบ

๕.๑ หน่วยงานรับผิดชอบหลักของโครงการ สำนักพระราชวัง

๕.๒ หน่วยงานรับผิดชอบงานวิชาการเกษตร (สังกัดกรมวิชาการเกษตร)

๕.๒.๑ หน่วยงานหลัก ศูนย์วิจัยและพัฒนาการเกษตรรือเสาะ

๕.๒.๒ หน่วยงานที่ร่วมดำเนินงาน

- ๑. สนง.ประมงอำเภอรือเสาะ
- ๒. สนง.ปศุสัตว์อำเภอรือเสาะ
- ๓. สนง.เกษตรอำเภอรือเสาะ
- ๔. ศูนย์ศึกษาการพัฒนาพิกุลทอง

๖ งบประมาณ

| | | |
|-------------------------|-----------|-----|
| งบประมาณที่ได้รับจัดสรร | ๖๙,๐๐๐.๐๐ | บาท |
| งบประมาณที่เบิกจ่าย | ๖๘,๙๙๙.๘๙ | บาท |
| งบประมาณคงเหลือ | ๐.๑๑ | บาท |

๗ ผลการดำเนินงาน

๗.๑ กิจกรรมฝึกอบรมถ่ายทอดเทคโนโลยี

๗.๑.๑ โครงการฟาร์มตัวอย่างอันเนื่องมาจากพระราชดำริฯ บ้านสะแนะ เกษตรกรเป้าหมาย เข้าร่วมฝึกอบรม จำนวน ๒๐ ราย เกษตรกรมีความรู้เพิ่มขึ้นและได้รับคำแนะนำหลังการฝึกอบรมตั้งแต่ ๗๐ เปอร์เซนต์ขึ้นไป จำนวน ๒๐ ราย คิดเป็น ๑๐๐ เปอร์เซนต์

๗.๑.๒ โครงการหมู่บ้านเศรษฐกิจพอเพียงและฟาร์มตัวอย่างตามพระราชดำริฯ บ้านป่าไผ่ เกษตรกรเป้าหมาย เข้าร่วมฝึกอบรม จำนวน ราย เกษตรกรมีความรู้เพิ่มขึ้นและได้รับคำแนะนำหลังการฝึกอบรมตั้งแต่ ๗๐ เปอร์เซนต์ขึ้นไป จำนวน ๒๐ ราย คิดเป็น ๑๐๐ เปอร์เซนต์

๗.๒ กิจกรรมแปลงสาธิต/แปลงต้นแบบ

สนับสนุนปัจจัยการผลิต ได้แก่ เมล็ดพันธุ์พืชผัก เมล็ดพันธุ์ข้าวโพดหวาน ก้อนเชื้อเห็ด ปุ๋ยเคมี ปุ๋ยคอก ปุ๋ยหมักเติมอากาศ ทั้งนี้ได้ดำเนินการปลูกเรียบร้อยแล้ว ดำเนินการออกติดตาม ให้คำแนะนำต่างๆ และเก็บข้อมูลผลผลิต

๘. ผลสำเร็จ/ผลสัมฤทธิ์ของโครงการ

กิจกรรมอบรมได้ดำเนินการจัดอบรมถ่ายทอดเทคโนโลยีให้เกษตรกรทั้ง ๒ ฟาร์ม จำนวนเกษตรกรทั้งสิ้น ๔๐ ราย เกษตรกรได้รับความรู้เทคโนโลยีการใช้ชีวภัณฑ์ของกรมวิชาการเกษตรในการผลิตพืชปลอดภัยจากสารพิษ ซึ่งเกษตรกรสามารถนำไปปฏิบัติและปรับใช้ในการเพิ่มประสิทธิภาพในการผลิตพืช เพื่อให้ได้ผลผลิตที่มีคุณภาพปลอดภัย

กิจกรรมแปลงสาธิต/แปลงต้นแบบ ได้ดำเนินการปลูกพืชผักและข้าวโพดหวาน โดยได้ดูแลแปลงตามคำแนะนำของกรมวิชาการเกษตร ทั้งนี้ได้ออกติดตามให้คำแนะนำในด้านการจัดการโรคและแมลงๆ รวมถึงปัญหาการผลิตพืชในด้านอื่นๆ

กิจกรรมแปลงขยายผล มีเกษตรกรเข้าร่วมขยายผล ๒ ราย พื้นที่ ๒ ไร่ ทั้งนี้ได้สนับสนุนปัจจัยการผลิตให้เกษตรกร ดำเนินการปลูกเรียบร้อยแล้ว โดยเกษตรกรปลูกในรูปแบบผสมผสาน หมุนเวียนเปลี่ยนชนิดพืชปลูก ซึ่งได้เข้าติดตาม ให้คำแนะนำการใช้ชีวภัณฑ์ต่างๆ และติดตามเก็บข้อมูลผลผลิต

ภาพกิจกรรม

โครงการหมู่บ้านเศรษฐกิจพอเพียงและฟาร์มตัวอย่างตามพระราชดำริฯ บ้านป่าไผ่ วันที่ ๒๗ มกราคม ๒๕๖๔

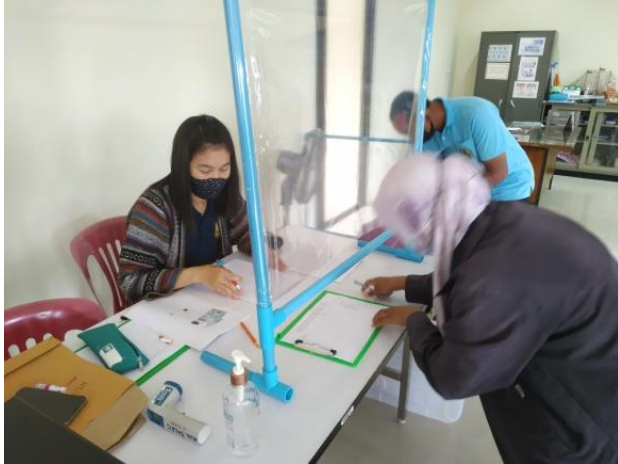

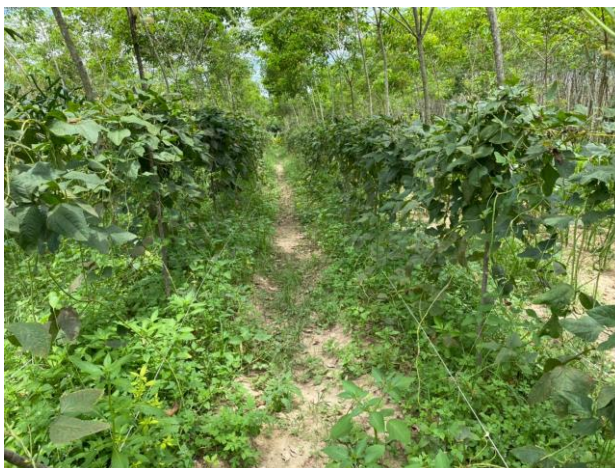



โครงการฟาร์มตัวอย่างอันเนื่องมาจากพระราชดำริฯ บ้านสะแนะ วันที่ ๒ กุมภาพันธ์ ๒๕๖๔





